TUD 30 - TUD 40

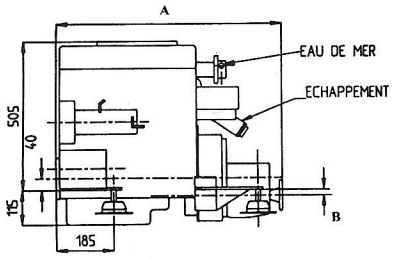

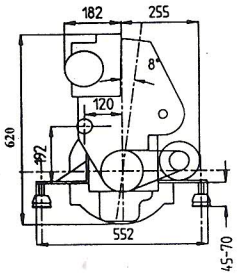

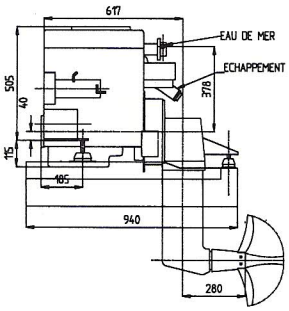

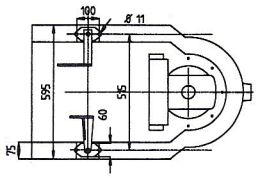

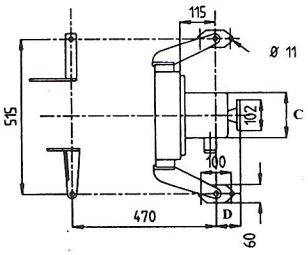

POIDS ET DIMMENSIONS SUIVANT TYPE DE TRANSMISSION

	Poids	Dimensions côte	A	B	C	D
SANS	159		540			
Inverseur technodrive						
TMC 40	170		715	27.5	192	60
TMC 60	174		777	38.7	235	122
SAIL DRIVE	198					

CARACTERISTIQUES GENERALES

	TUD 30	TUD 40
TYPE MOTEUR	TUD 5 Origine PEUGEOT/CITROEN	TUD 5 Origine PEUGEOT/CITROEN
CYLINDREE NOMBRE DE CYLINDRES	1.52 L 4 Cylindres	1.52 L 4 Cylindres
ADMISSION	Naturelle	Naturelle
REFROIDISSEMENT	Par échangeur de température	Par échangeur de température
ECHAPPEMENT	Refroidi à l'eau douce	Refroidi à l'eau douce
ALESAGE x COURSE	77MMx82MM	77MMx82MM
PUISSANCE VOLANT/ TOURS MINUTE	34 CV - 25 KW / 3000	43 CV - 31 KW / 3500
CONSOMMATION GR/KW/H	245 à 2500 t/mn	245 à 2500 t/mn
REGIME DE RALENTI	850	850
COUPLE MAXI	81 Nm	88 Nm
ALTERNATEUR 12 VOLTS	80 A	80 A
INCLINAISON PERMANENTE	18	18
INCLINAISON INTERMITTENTE	28	28
DIAMETRE :		
ECHAPPEMENT	50mm	50mm
ALIMENTATION CARBURANT	6mm	6mm
EAU DE MER	19mm	19mm
TRANSMISSION PAR INVERSEUR	TMC 40	TMC 60
TYPE / MARQUE	mécanique sortie droite TECHNODRIVE	mécanique sortie droite TECHNODRIVE
TRANSMISSION PAR SAIL DRIVE	avec chassis polyester	avec chassis polyester
TYPE / MARQUE	mécanique SELVA	mécanique SELVA

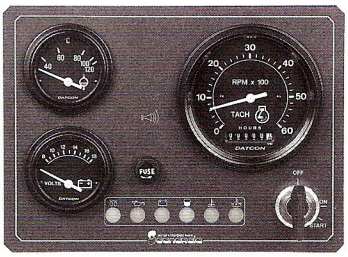

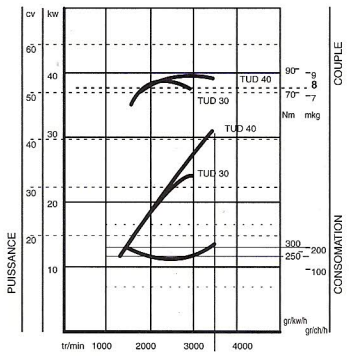

EQUIPEMENT STANDARD

Echangeur de température intégré au collecteur échappement
Sortie échappement inox à injection d'eau
Régulation thermostatique du circuit de refroidissement eau douce
Pompe eau de mer à rotor souple standard
Filtre à air
Pompe à injection rotative auto amorçante
Filtre à gaz oil avec pompe manuelle
Filtre a huile
Pompe de vidange
Prédisposition de fixation des câbles de commande moteur et inverseur
Supports moteur souples
Guide d'utilisation et carnet d'entretien
Carnet de garantie
Equipement standard électrique :
- 12 volts monopolaire
- Circuit électrique moteur avec rallonge de 4 mètres et prise de raccordement tableau de bord à verrouillage rotatif
- Tableau de bord étanche en face avant
- Préchauffage automatique temporisé avec voyant de contrôle
- Contacteur démarreur à clef
- Alternateur à ventilation interne et régulateur électronique intégré avec voyant de contrôle
- Stop électrique sur clef de contact
- Compte tours horamètres
- Indicateur de température
- Voltmètre
- Alarme sonore et visuelle sur : pression huile, température eau douce, circulation eau de mer, niveau d'eau dans le circuit de refroidissement.

EQUIPEMENTS OPTIONNELS

Pompe de cale
Equipement électrique bipolaire
Poulie double sur nez de vilebrequin
Support deuxième alternateur et deuxième alternateur
Malette première catégorie
Equipement d'environnement moteur pour :
- ligne d'arbre
- systeme d'échappement
- commande moteur et inverseur
- alimentation eau de mer avec filtration

Distribué par :

Photonumérique : Lézard Graphique. Impression : Mingot.

TMA SEENERGIE
21 rue de Roux 17000 La Rochelle
Tél : 05 46 41 40 44 - Fax : 05 46 41 78 52 - Portable : 06 80 13 23 29

Document non contractuel. TMA se réserve le droit d'apporter à tous moments les modifications nécessaires.